別府市民交響楽団定期演奏会　ステージ配置図

2011/6/26

1曲目ベートーヴェン：歌劇「フィデリオ」序曲

3曲目ブラームス：交響曲第２番

□ピアノ椅子：　1（背）
◎　バス椅子：　6
○　　椅子：　63
✢指揮譜面台：　1
＋　　譜面台：　45

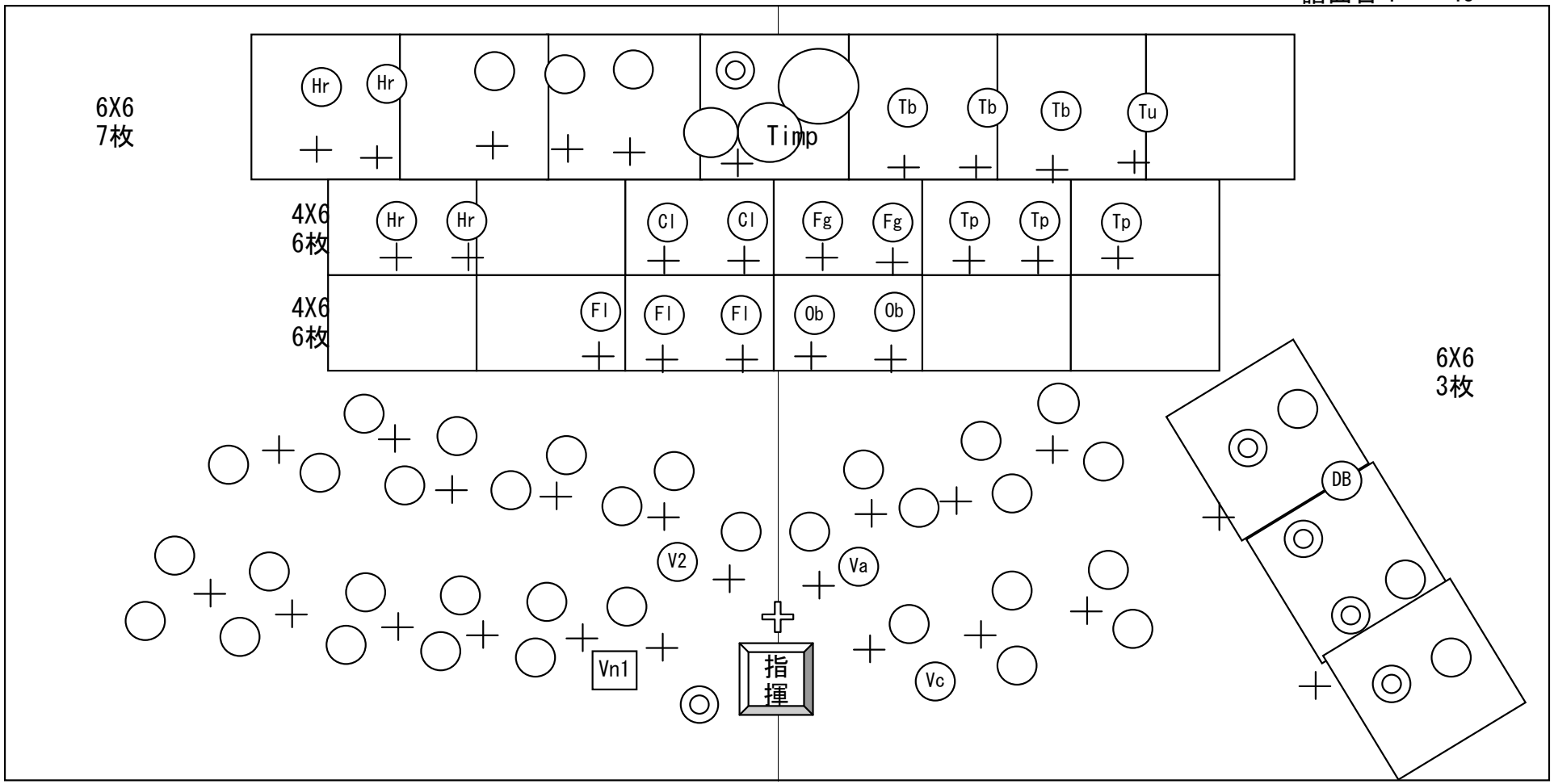

別府市民交響楽団定期演奏会　ステージ配置図

2011/6/26

2曲目　ダンツィ：ファゴット協奏曲　ヘ長調

□ピアノ椅子：　1（背）
◎　バス椅子：　6
○　　椅子：　63
✢指揮譜面台：　1
＋　　譜面台：　45

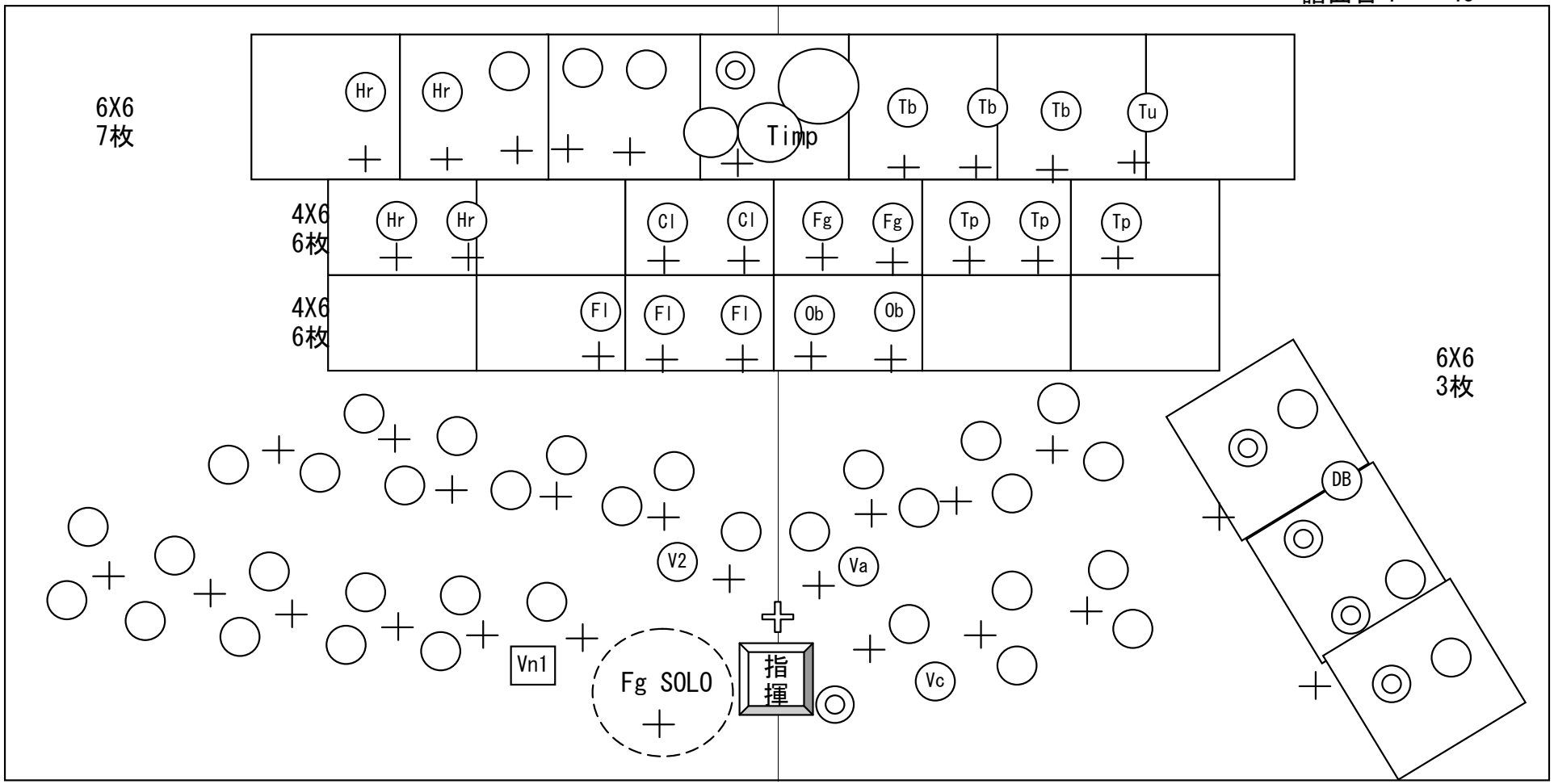

		参加	フィデリオ	ファゴット	ブラ２	アンコール	椅子	譜面	ピアノ椅子	バス椅子	指揮台	指揮譜面台
1	Vn1	12	12	12	12	12	11	6	1			
2	Vn2	11	11	11	11	11	11	6				
3	Va	8	8	8	8	8	8	4				
4	Vc	6	6	6	6	6	6	3				
5	CB	4	4	4	4	4	4	2		4		
6	Pic	1				1	1	1				
7	FL	2	2	1	2	2	2	2				
8	Ob	2	2				2	2				
9	Cl	2	2		2	2	2	2				
10	BCl	0						0	0			
11	Fg	2	2		2		2	2				
12	Hr	4	4				4	4				
13	Tp	3	3				3	3				
14	Tb	3	3				3	3				
15	Tu	1			1		1	1				
16	Perc	3	3				3	3		1		
17	PF	0						0	0			
18	Harp	0						0				
19	Solist	1		1				1				
20	Cond	1								1	1	1
	計	66					63	45	1	6	1	1